

Neue Nachbarn

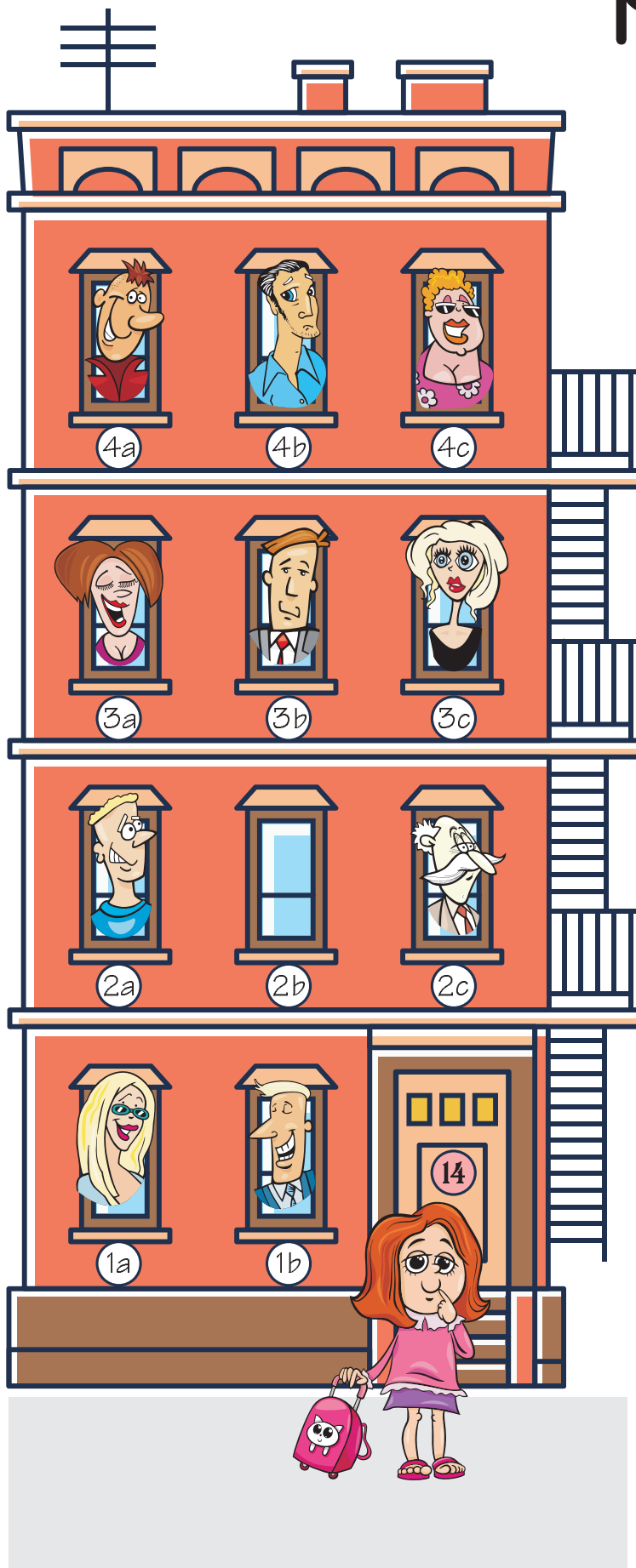

Eske ist vor Kurzem mit dem Studium angefangen und zog in das Gebäude Nr. 14 in der Berger Straße in die Wohnung 2b ein. Schon am ersten Tag erzählte ihr eine ihrer Nachbarinnen alles über die Mieter des Gebäudes, aber sie tat es in einem Satz, und Eske schaffte es kaum, sich alles zu merken.

So erzählte ihr die Nachbarin:

Ich bin Femke und ich wohne im 3. Stock, unter dem jungen Musiker der Göckel heißt, der das junge Model Frau Eder aus 1. Stock mag, neben der Herr Götz wohnt, der ein Ingenieur ist und der in derselben Birnenfabrik arbeitet, wo seiner Onkel Herr Deinhardt gearbeitet hat, der sowohl der Älteste im Gebäude ist und der unter Frau Bauer wohnt, die Sängerin ist und über deren Gesang sich Frau Hoffer immer beschwert, die über ihr wohnt und die Herr Klaus mag, ein Tierarzt, der neben ihr wohnt und der oft mit dem Medizinstudent, einem jungen Mann genannt Birke, der unter mir wohnt, im Tierschutzverband anbietet, der Herr Förster, der neben mir wohnt, verwaltet.

Kannst du die Nummer zugehöriger Wohnung neben jedem Nachname zuschreiben und herausfinden, was Femkes Nachname ist?

(Das Bild kann dir auch dabei helfen.)

- | | |
|---------------------------------|-------------------------------|
| <input type="radio"/> Bauer | <input type="radio"/> Förster |
| <input type="radio"/> Birke | <input type="radio"/> Göckel |
| <input type="radio"/> Deinhardt | <input type="radio"/> Götz |
| <input type="radio"/> Eske | <input type="radio"/> Hofer |
| <input type="radio"/> Drewanz | <input type="radio"/> Klaus |
| <input type="radio"/> Eder | |

Neue Nachbarn

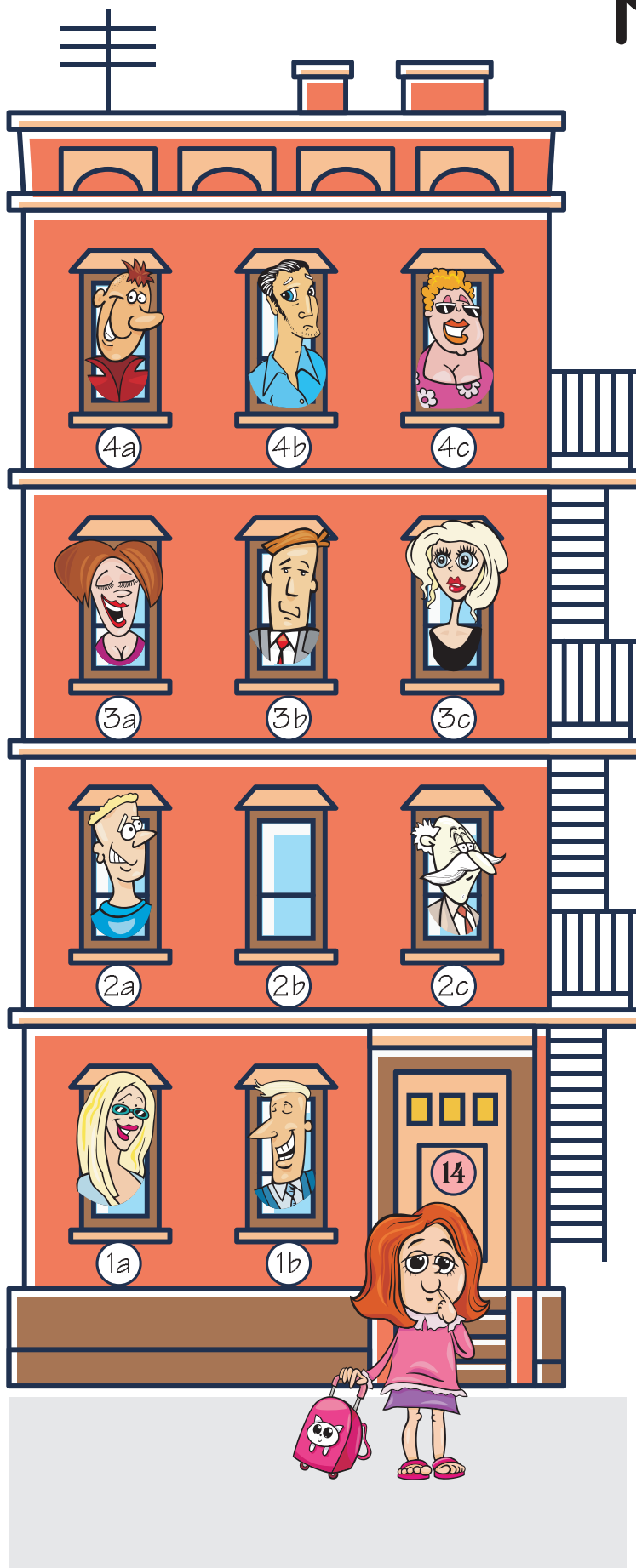

- 1a Eder
- 1b Götz
- 2a Birke
- 2b *Eske*
- 2c Deinhardt
- 3a **Drewanz**
- 3b Förster
- 3c Bauer
- 4a Göckel
- 4b Klaus
- 4c Hofer